BibLab Sommerferienprogramm

Gaming Workshop: Bewegen an der Konsole,
7 bis 10 Jahre
Donnerstag, 27. Juli, 10.00 bis 13.00 Uhr

Kennst du schon…?
Freitag, 28. Juli, 13.00 bis 18.00 Uhr
Vorstellung von unterschiedlichen Konsolenspielen und medienpädagogische Beratung rund um das Thema Gaming, offenes Angebot für Kinder und Eltern

Dash programmieren, 8 bis 12 Jahre
Dienstag, 1. August, 10.00 bis 14.00 Uhr

Stop-Motion-Trickfilm erstellen, 6 bis 10 Jahre
Mittwoch, 2. August, 10.00 bis 15.00 Uhr

Dash programmieren, 8 bis 12 Jahre
Mittwoch, 9. August, 10.00 bis 14.00 Uhr

Stop-Motion-Trickfilm erstellen, 8 bis 12 Jahre
Donnerstag, 10. August, 10.00 bis 15.00 Uhr

iMovie Workshop für Erwachsene (Anfängerkurs)
Dienstag, 15. August, 10.00 bis 12.30 Uhr

E-Books und Onleihe für Ü50 erklärt
Dienstag, 15. August, 14.00 bis 16.30 Uhr

E-Books und Onleihe für alle, offenes Angebot
Mittwoch, 23. August, 10.00 bis 16.00 Uhr

Bee-Bots programmieren, 5 bis 7 Jahre
Donnerstag, 24. August, 10.00 bis 12.00 Uhr

Dash programmieren, 8 bis 12 Jahre
Dienstag, 5. September, 10.00 bis 14.00 Uhr

Stop-Motion-Trickfilm erstellen, 8 bis 12 Jahre
Mittwoch, 6. September, 10.00 bis 15.00 Uhr

Stop-Motion-Trickfilm erstellen, 8 bis 12 Jahre
Donnerstag, 7. September, 10.00 bis 15.00 Uhr

BibLab, Eintritt frei, Anmeldung (falls kein offenes Angebot) unter *biblab@heidelberg.de*

Anmeldungen zu Veranstaltungen telefonisch oder in der Kinderbücherei dienstags bis freitags 10.00 Uhr bis 20.00 Uhr, samstags von 10.00 Uhr bis 16.00 Uhr oder per Mail. **Für tagesaktuelle Informationen folgen Sie uns bei YouTube, Instagram oder schauen auf unsere Website.**

Stadtbücherei

Stadt Heidelberg
Kinderbücherei
Poststraße 15
69115 Heidelberg

Telefon 06221 58-36151
Telefax 06221 58-4636000
kinderbuecherei@heidelberg.de
www.stadtbuecherei.heidelberg.de

RECYCLED Papier aus Recyclingmaterial FSC® C106855 FSC www.fsc.org
eco zoom natureOffice.com/DE-924-MZSBRUX Rohstoffe Transporte Produktion g CO2e 25 pro Produkt CO2e-Emissionen ausgeglichen

Kooperation und Förderung

Stadtbücherei Heidelberg

Veranstaltungen der Kinderbücherei
Juni bis August 2023

www.stadtbuecherei.heidelberg.de

BibLab in der Stadtbücherei

Das BibLab ist bereits mit einem bunten Elektroauto im Stadtbild zu sehen und bringt kostenlose medienpädagogische Workshops in Kindergärten, Grund- und weiterführende Schulen. Seit Februar ist es auch in der Stadtbücherei vor Ort aktiv: in eigenen Räumlichkeiten mit spannenden Kursen und Workshops zu Gaming, Coding, Videoproduktion und vielem mehr rund um das Thema Digitalität. Mitmachen, Ausprobieren und Entdecken stehen hier auf dem Programm – Spaß ist garantiert!

Bilderbuchzeit
Vorlesestunde für Kinder ab 4 Jahren

Freitag, 16. Juni, 16.00 Uhr
He, ihr da oben!

Freitag, 21. Juli, 16.00 Uhr
Was Bären über Bienen wissen (müssen)

Freitag, 25. August, 16.00 Uhr
Nur Mut, kleiner Schmollmops

Kinderbücherei,
Eintritt frei, ohne Anmeldung

Eine Kooperation mit
Mentor Heidelberg e. V. –
die Leselernhelfer

Bundesweiter Digitaltag
BibLab: Entdecken, Verstehen, Gestalten

Freitag, 16. Juni, 15.30 Uhr

Im Rahmen des Bundesweiten Digitaltags stellt das BibLab seine Angebote vor: Ob einfaches Programmieren mit dem Roboter Dash, Gaming an der Konsole oder das Kennenlernen der Onleihe und die Nutzung am E-Book Reader – Das BibLab der Stadtbücherei Heidelberg sorgt mit seinen unterschiedlichen Angeboten für einen erfolgreichen Einstieg in die digitale Welt, dabei können wichtige Kompetenzen erworben werden. An diesem Nachmittag ist jeder herzlich eingeladen, die verschiedenen Angebote auszuprobieren und sich auszutauschen.

Für alle Interessierten
BibLab, Eintritt frei, ohne Anmeldung

Zweisprachige Geschichtenzeit
für Kinder ab 3 Jahren

Muttersprachler lesen und erzählen Geschichten und Märchen sowohl in ihrer Sprache als auch in deutscher Sprache.

Kinderbücherei, Eintritt frei, ohne Anmeldung

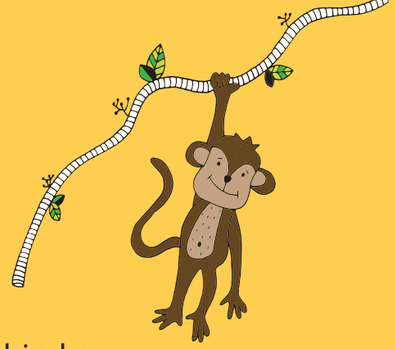

Deutsch-spanische Geschichtenzeit

Dienstag, 13. Juni, 16.00 Uhr
Arche Noah / *El arca de Noé*

Dienstag, 11. Juli, 16.00 Uhr
Beppina und Fleming / *Beppina y Fleming*

Dienstag, 15. August, 16.00 Uhr
Die Geschichte von Josef / *La historia de José*

Deutsch-arabische Geschichtenzeit

Dienstag, 4. Juli, 16.00 Uhr
Findus zieht um / فندس انتقل حين

Deutsch-türkische Geschichtenzeit

Donnerstag, 1. Juni, 16.00 Uhr
Bunt / *Rengarenk*

Donnerstag, 13. Juli, 16.00 Uhr
Der Regenbogenfisch / *Gökkusagi baligi*

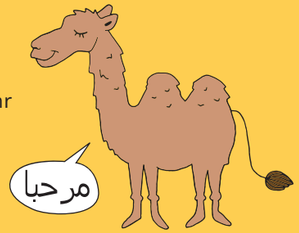

Kamishibai – japanisches Erzähltheater
für Kinder ab 4 Jahren

Mit der Kamishibaibühne und Bildkarten werden zusammen Geschichten erzählt. Im Anschluss können die Kinder selbst ein Bild für das Kamishibai malen.

BibLab, Eintritt frei

Anmeldung erforderlich (begrenzte Teilnehmerzahl).
Anmeldestart jeweils 14 Tage vor der Veranstaltung.

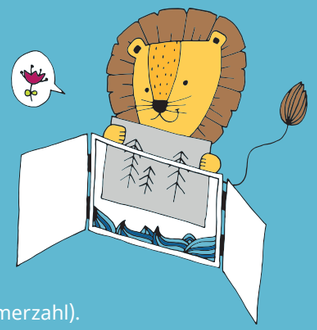

Mittwoch, 14. Juni, 16.00 Uhr
Der schaurige Schusch

Mittwoch, 5. Juli, 16.00 Uhr
Der Grolltroll

Mittwoch, 16. August, 16.00 Uhr
Elmar

Lesesommer – Heiss auf Lesen
Leseclubaktion in der Stadtbücherei Heidelberg

In der Stadtbücherei startet am 18. Juli wieder der Sommerleseclub „Heiss auf Lesen“. Teilnehmen kann jeder, der mitmachen möchte.

Im Mittelpunkt der Aktion steht eine große Auswahl exklusiv für den Leseclub gekaufter Bücher, ein tolles Begleitprogramm mit einem Comiczeichenkurs und einem Hip-Hop Workshop mit den Heidelberger Musikern Toni-L und Bryan Vie. Die Termine werden in Kürze auf der Homepage der Stadtbücherei bekannt gegeben. Die „Heiss auf Lesen“ – Clubmitglieder können Bücher bewerten und sich mit dem Team der Stadtbücherei über die gelesenen Titel austauschen. Neben neuen Kontakten und spannenden Themen winken Belohnungen: Jeder, der mindestens ein Buch gelesen hat, wird zur großen Abschlussparty am 22. September eingeladen, erhält eine Urkunde für die erfolgreiche Teilnahme und kann attraktive Sachpreise gewinnen. Anmeldungen für „Heiss auf Lesen“ sind bis zum 13. September jederzeit möglich.

Copyright: Heiss auf Lesen